



LUXSYS Inc.

SOYO
SIP Phone
PA1688 계열



PA1688 계열 사용자 설명서
최신 펌웨어 버전

www.luxsys.co.kr
suport@luxsys.net



1. 제품소개

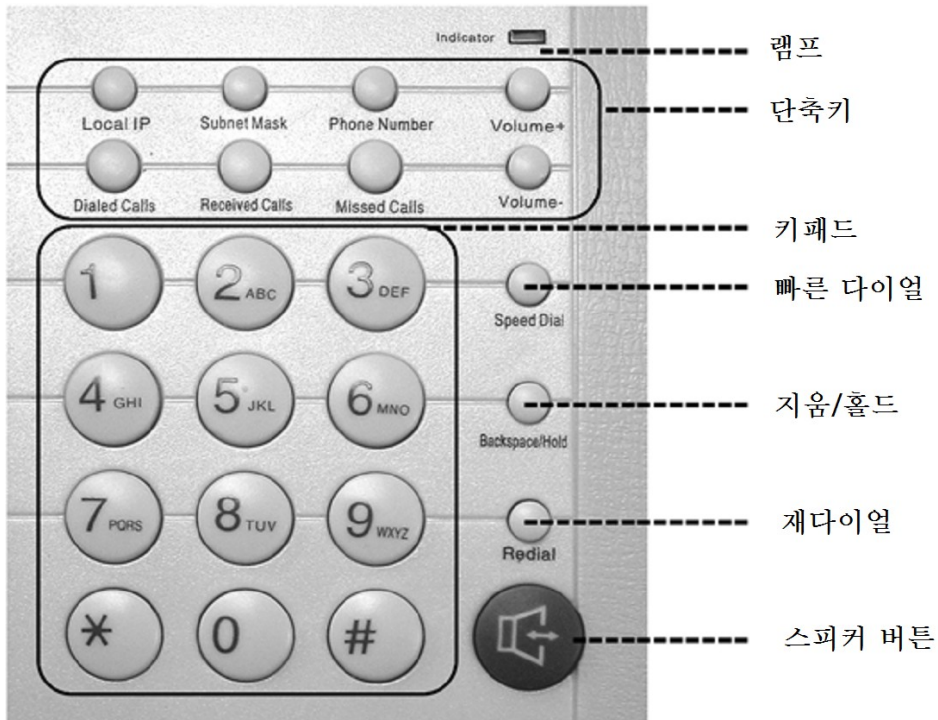

웹브라우저에 IP PHONE 의 IP 를 치고 들어갑니다.
처음의 기본 비밀번호는 12345678 입니다.

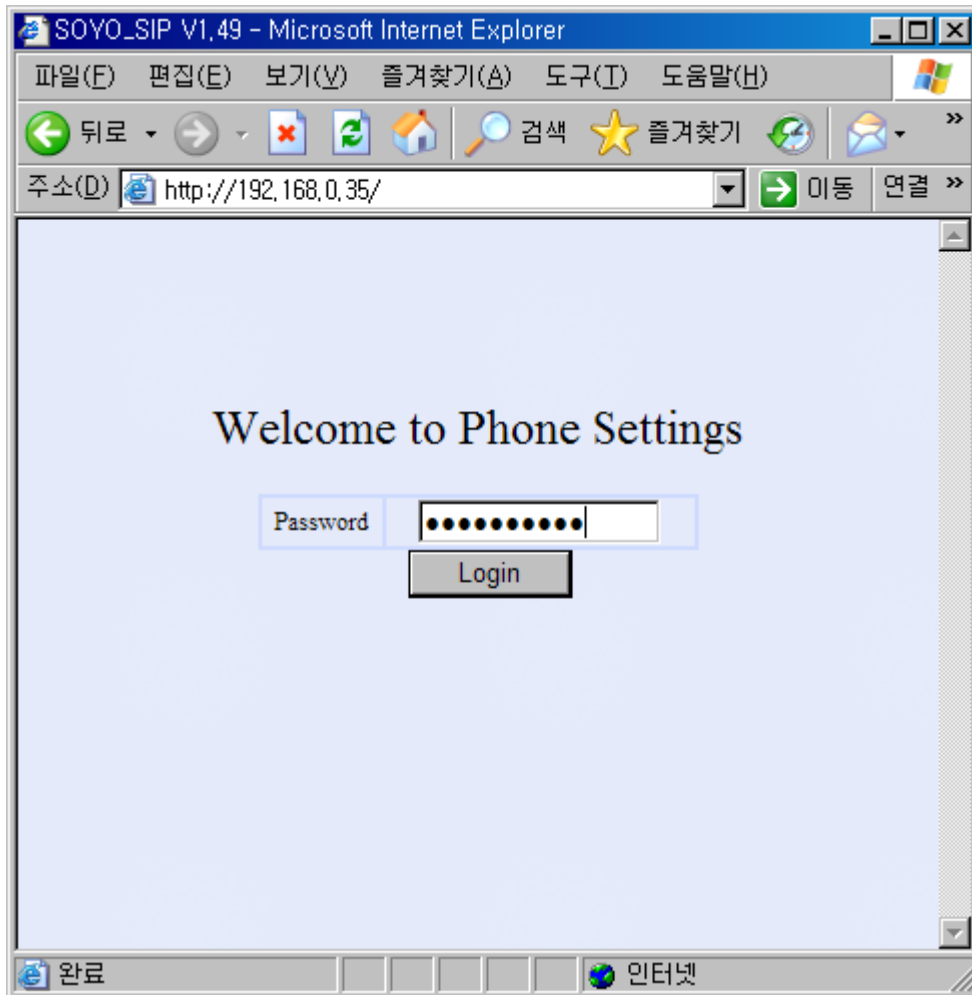

처음 기본 사용자 비밀번호는 1234 입니다. 12345678 은 관리자 비밀번호 입니다.

리셋 하는법

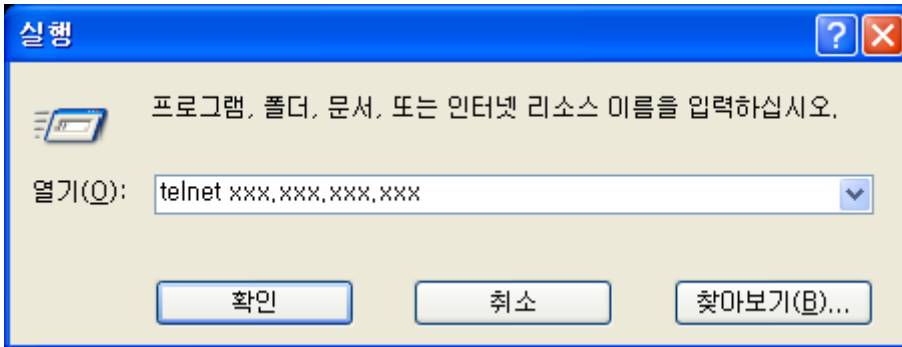

시작 - 실행을 실행 하여

telnet 을 입력후 한칸 띄고 SOYO IP PHONE 의 IP 주소를 입력합니다.

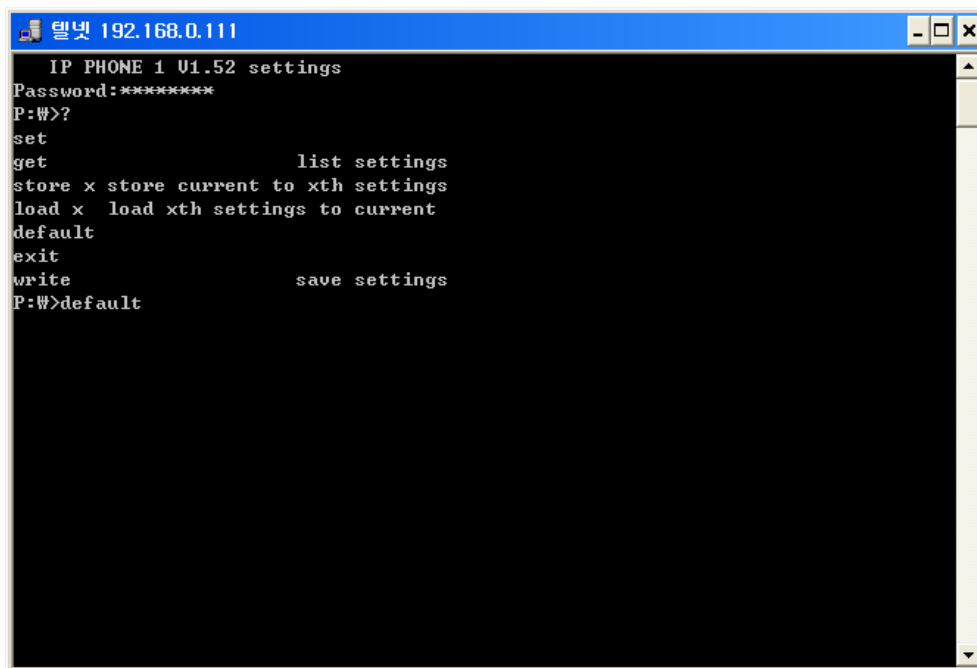

처음에 원하는 비밀번호를 입력합니다.

'P:W>'가 나오는데 '?'를 입력하고 엔터를 누릅니다

마지막에 default 를 입력하고 엔터를 누르면 리셋과 함께 사용자 비밀번호도 변경 됩니다.

Iptype : dhcp 를 선택해야 합니다.
 Codec1 : g711u 를 선택해야 합니다.

Network Settings			
iptype	<input type="text" value="dhcp"/>	ppp id	<input type="text"/>
local ip	<input type="text" value="192.168.0.35"/>	subnet mask	<input type="text" value="255.255.255.0"/>
dns	<input type="text" value="168.126.63.1"/>	dns2	<input type="text" value="168.126.63.2"/>
		ppp pin	<input type="text"/>
		router ip	<input type="text" value="192.168.0.1"/>
		mac	<input type="text" value="00-09-45-60-31-99"/>
Audio Settings			
codec1	<input type="text" value="g711u"/>	codec2	<input type="text" value="g711a"/>
codec4	<input type="text" value="g729"/>	codec5	<input type="text" value="gsm"/>
codec3	<input type="text" value="g7231"/>	codec6	<input type="text" value="iLBC"/>
vad	<input type="checkbox"/>	agc	<input type="checkbox"/>
aec	<input checked="" type="checkbox"/>		
audio frames	<input type="text" value="2"/>	g.723.1 high rate	<input checked="" type="checkbox"/>
ilbc payload	<input type="text" value="97"/>		
jitter size	<input type="text" value="0"/>	handset in(0-15)	<input type="text" value="10"/>
handset out(0-31)	<input type="text" value="31"/>		
ring type	<input type="text" value="advanced"/>	speaker in(0-15)	<input type="text" value="12"/>
speaker out(0-31)	<input type="text" value="31"/>		
Dial Plan Settings			
use dialplan	<input type="text" value="disable"/>	dial number	<input type="text"/>
ddd code	<input type="text" value="1"/>	ddd prefix	<input type="text" value="950"/>
idd code	<input type="text" value="1"/>	idd prefix	<input type="text" value="011"/>
inner line	<input type="text" value="enable"/>	inner line prefix	<input type="text" value="0"/>
call waiting	<input checked="" type="checkbox"/>		
forward number	<input type="text"/>	fwd poweroff	<input type="checkbox"/>
fwd noanswer	<input type="checkbox"/>		
fwd always	<input type="checkbox"/>	fwd busy	<input type="checkbox"/>
answer	<input type="text" value="30"/>		
use digitmap	<input type="checkbox"/>		
SIP Protocol Settings			
use service	<input checked="" type="checkbox"/>	register ttl	<input type="text" value="60"/>
service type	<input type="text" value="common"/>	sip proxy	<input type="text" value="192.168.0.100"/>
domain	<input type="text" value="192.168.0.100"/>		
nat traversal	<input type="text" value="disable"/>	nat addr	<input type="text"/>
nat ttl	<input type="text" value="30"/>		
phone number	<input type="text" value="1090"/>	account	<input type="text" value="1090"/>
pin	<input type="text"/>		
register port	<input type="text" value="5060"/>	rtp port	<input type="text" value="10001"/>
tos	<input type="text" value="0"/>		
outbound proxy	<input checked="" type="checkbox"/>	dtmf	<input type="text" value="sip info"/>
dtmf payload	<input type="text" value="101"/>		
prack	<input type="checkbox"/>	super password	<input type="text" value="*****"/>
debug	<input type="text" value="disable"/>		
Other Settings			
password	<input type="text" value="****"/>	upgrade type	<input type="text" value="mac"/>
upgrade addr	<input type="text" value="upgrade.soyo.com"/>		
sntp ip	<input type="text" value="0.0.0.0"/>	use daylight	<input type="checkbox"/>
timezone	<input type="text" value="(GMT+09:00)Seoul"/>		

SIP 프로토콜 세팅

Use service : 체크해야합니다.
 Outbound proxy : 체크해야 합니다.



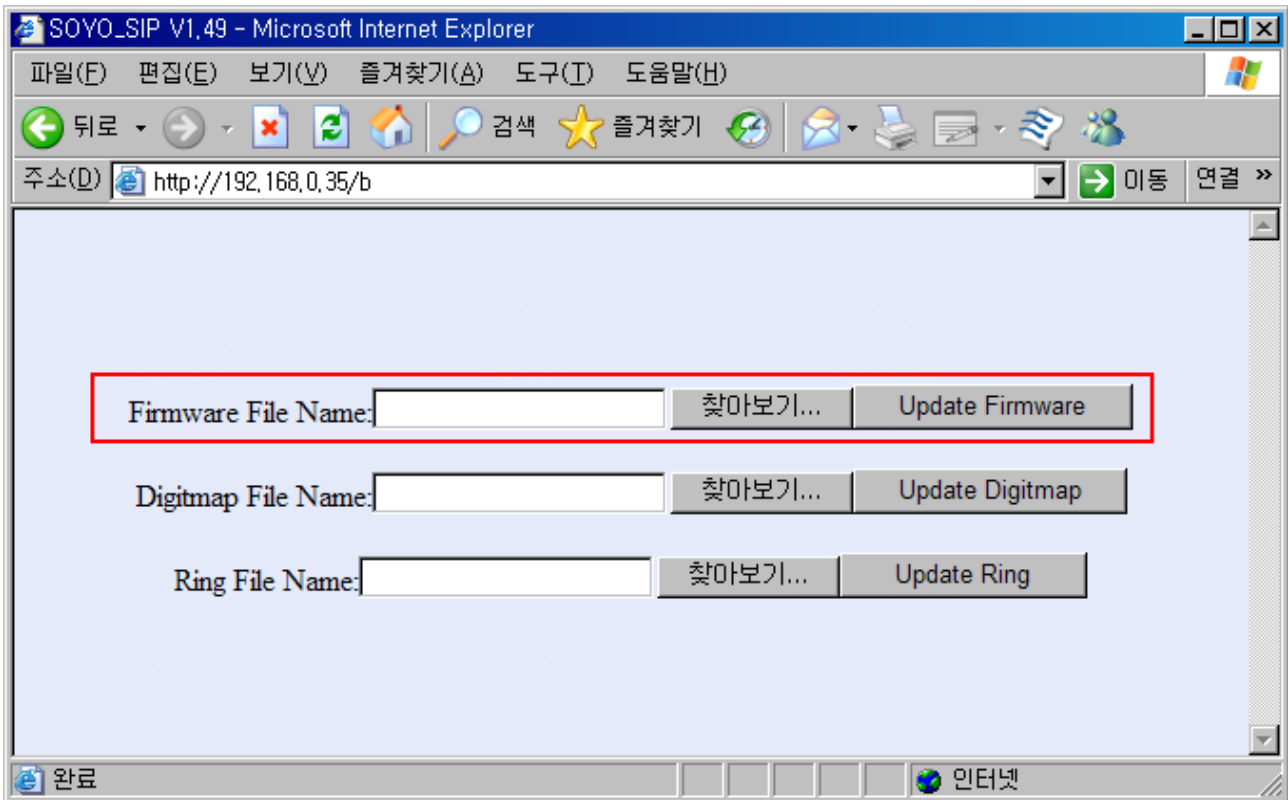

<http://www.palmmicro.com.cn/PA1688/edownloads.htm>

에서 최신버전의 펌웨어를 다운받고 다운받은 파일을 찾아보기...을 이용해서 올립니다.
Update Firmware 버튼을 누르고 조금 기다리면 펌웨어 업데이트가 완료됩니다.

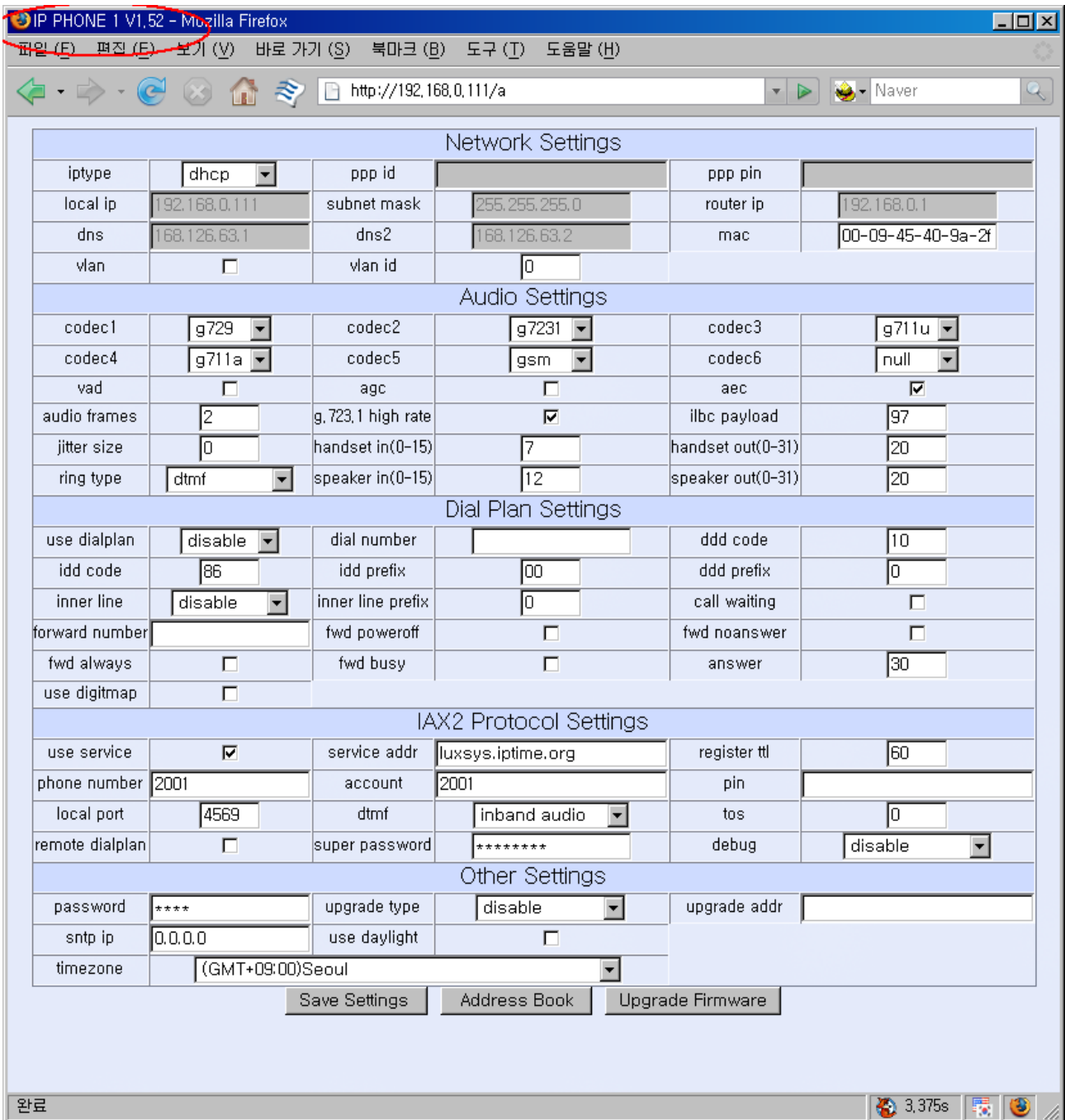

현재 펌웨어 버전은 제목표시줄에 보면 현재 펌웨어 버전을 볼 수 있습니다.

IAX2 프로토콜 세팅

IAX2 Protocol Settings					
use service	<input checked="" type="checkbox"/>	service addr	192.168.0.100	register ttl	60
phone number	2001	account	2001	pin	
local port	4569	dtmf	inband audio	tos	0
remote dialplan	<input type="checkbox"/>	super password	*****	debug	disable
Other Settings					
password	****	upgrade type	disable	upgrade addr	
sntp ip	0.0.0.0	use daylight	<input type="checkbox"/>		
timezone	(GMT+09:00)Seoul				
Save Settings		Address Book		Upgrade Firmware	

Phone number : 해당 사항에 맞는 내선번호를 입력합니다.

Service addr : 해당 사항에 맞는 서버 아이피 주소를 입력합니다.

Account : 해당 사항에 맞는 내선번호를 입력합니다.

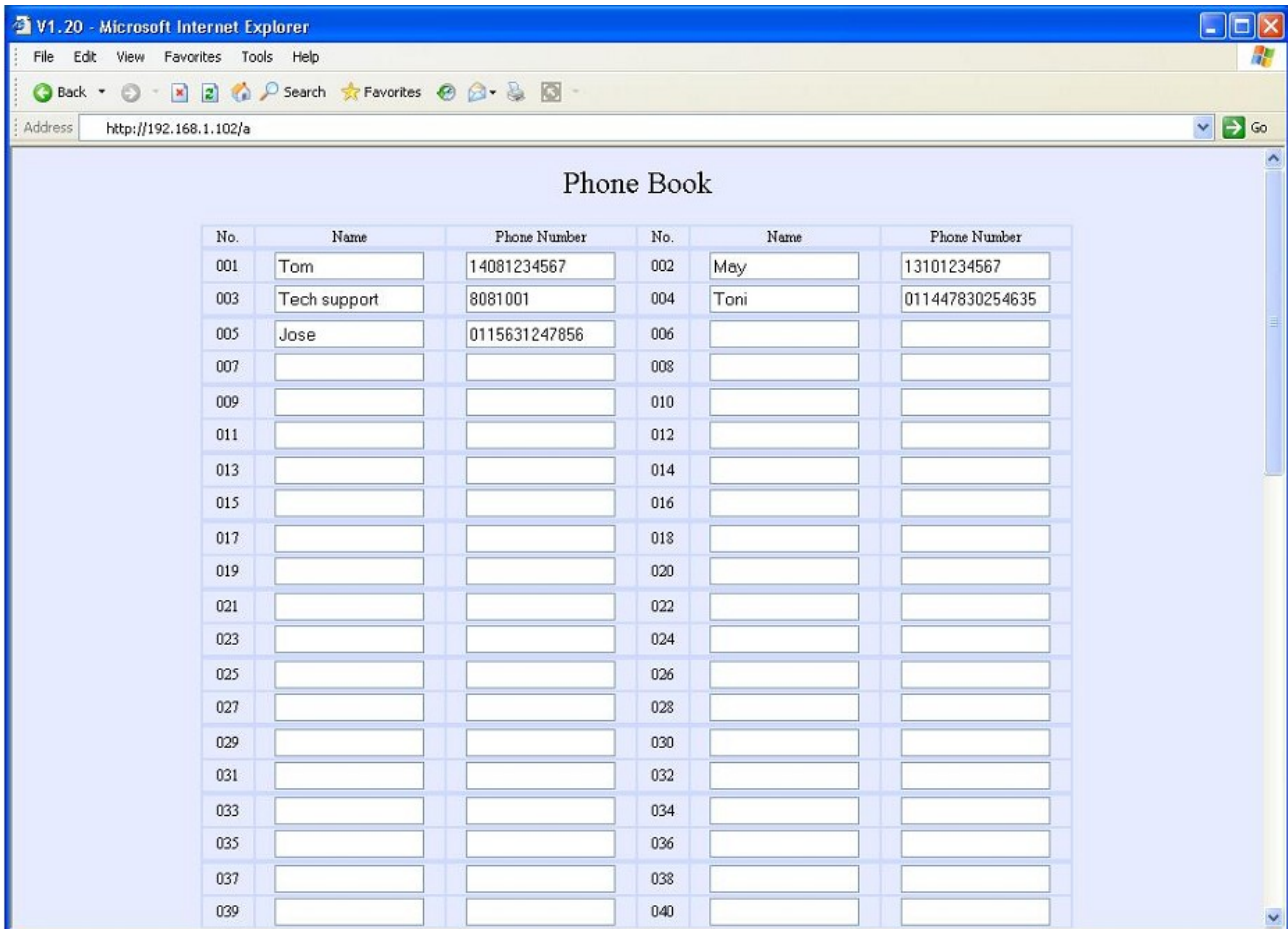

간단한 주소록입니다. Name 란에 이름을 입력하고 Phone Number 에 전화번호를 입력합니다.



Copyright © 2007, Luxsys Inc.
All Rights Reserved

Tel : 1600-5998

E-mail : support@luxsys.net
Home : www.luxsys.net